SARDEGNA

36° TROFEO ALASPORT

MANIFESTAZIONE INTERNAZIONALE DI CROSS MASCHILE E FEMMINILE

ALÀ DEI SARDI (OT) 25 MARZO 2012

Edizione 2011: una fase della gara maschile. In testa al gruppo il campione del mondo di cross MERGA (1); P. TANUI, vicecampione mondiale (2); NDIKU (4). Subito dietro Daniele MEUCCI (5) e J. KIPCHOECH (3). *(foto: Piero Muraddu)*

e-mail: alasport@tin.it

www.alasport.it

PROVINCIA OLBIA-TEMPIO

Assessorato dello Sport

COMUNE DI ALÀ DEI SARDI

COMUNITÀ MONTANA del Monte Acuto

REGIONE AUTONOMA DELLA SARDEGNA
ASSESSORATO DEL TURISMO, ARTIGIANATO E COMMERCIO
AGENZIA REGIONALE SARDEGNA PROMOZIONE

SARDEGNA
www.sardegnaturismo.it

1993: 20ª Edizione
BAYESA precede SKAH,
GEBRSELASSIE, CHELIMO e BEKILA.
(Foto - Antonio Canalis)

SALUTO DEL PRESIDENTE DELLA PROVINCIA OLBIA-TEMPIO SENATORE FEDELE SANCIU

Il Trofeo Alasport, con le sue trentasei edizioni, rappresenta la manifestazione sportiva a carattere internazionale più antica e longeva della Sardegna.
Anno dopo anno, la corsa campestre alaese, pur svolgendosi in un piccolo centro montano, ha saputo proporsi all'attenzione del movimento sportivo nazionale ed internazionale con risultati di altissimo prestigio e di assoluto valore tecnico.
L'importanza di una manifestazione sportiva di tale portata per il nostro territorio, e per l'atletica in generale, è dimostrata dalla partecipazione di primatisti provenienti da tutto il mondo e da un "Albo d'oro" che comprende trentuno campioni mondiali e quindici campioni olimpici.
Il Trofeo Alasport non è solo sport, sia pure di eccellenza, è anche l'appuntamento orami tradizionale con un territorio, come la Gallura, che ha una grandissima storia da far conoscere ed apprezzare sempre più nel mondo e tantissimi tesori culturali, naturali ed ambientali che desidera condividere con i suoi graditi ospiti.
Perciò, l'atletica diviene un modo di vivere ed interpretare il territorio, momento di aggregazione e di confronto, anche agonistico, nel rispetto delle bellezze paesaggistiche locali.
La Provincia Olbia Tempio pone grande attenzione alle zone montane quali aree strategiche da promuovere e valorizzare con interventi che coinvolgono le produzioni tipiche, le risorse culturali, naturalistiche e ambientali, ed accoglie la filosofia che anni fa' ispirò il Professore Antonello Baltolu nella ideazione del Trofeo Alasport come connubio tra disciplina, agonismo e turismo.
Non mancheranno dunque iniziative volte a promuovere le eccellenze del territorio e le sue produzioni, anche attraverso la realizzazione di una mostra mercato dedicata ai produttori locali ed al numeroso pubblico che, come ogni anno in occasione del Trofeo, visiterà il paese di Alà riscoprendone anche le tradizioni.
In qualità di Presidente della Provincia, e rappresentante della Comunità Gallurese, sono lieto di dare il benvenuto agli atleti, agli staff tecnici, ai dirigenti, agli accompagnatori, ai giornalisti, giunti da tutto il mondo per le gare in programma.
La Gallura offrirà ancora una volta alla competizione sportiva scenari naturali di pregio, spirito di partecipazione ed accoglienza, e l'entusiasmo capace di coinvolgere persone di cultura, età, saperi e appartenenze differenti.

Il Presidente
della Provincia Olbia-Tempio
Sen. Fedele Sanciu

PROVINCIA
OLBIA TEMPIO

PROVINCIA
OLBIA TEMPIO

I BRONZETTI
DI ALÀ DEI SARDI

Sacerdotessa (VIII-VI sec. a.C.).
Loc. Su Pedrighinosu

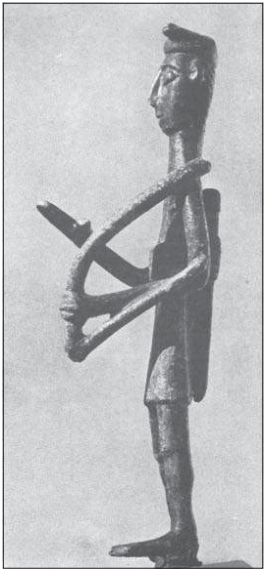

Arciere orante (VIII-VI sec. a.C.).
Loc. Su Pedrighinosu

SALUTO DEL SINDACO DI ALA' DEI SARDI
MARIO CARTA

A nome di tutta la comunità alaese, porgo un caloroso saluto agli atleti, agli appassionati di atletica leggera ed a tutti coloro che saranno qui con noi il prossimo 25 marzo per trascorrere ancora una volta una bella giornata di sport.
Sono passati quasi quarant'anni dalla prima edizione; innumerevoli campioni italiani, europei, mondiali ed olimpici hanno calcato l'erba del cross di Alà, ma rimane sempre forte il legame del nostro paese a questa manifestazione, un legame inscindibile che anzi, si rafforza di anno in anno, a testimonianza dell'entusiasmo e della partecipazione con cui gli alaesi accolgono la manifestazione stessa.
Ma il Trofeo Alasport per Alà dei Sardi non è solo un evento sportivo,è molto di più.
Nell'era della globalizzazione, di internet e dei social network, è una straordinaria vetrina internazionale grazie alla quale le nostre bellezze paesaggistiche, i nostri siti archeologici, le nostre tradizioni, la nostra ospitalità e più in generale il nostro paese, hanno la possibilità di farsi conoscere al di fuori della Sardegna.
Rivolgo pertanto un doveroso ringraziamento alla Società Sportiva Alasport, al presidente prof. Antonello Baltolu, vero deus ex machina del Trofeo, ed a tutto il suo staff.
Grazie di cuore.

Mario Carta
Sindaco di Alà dei Sardi

25ª Edizione. Il pluri iridato di cross, il keniano PAUL TERGAT, taglia vittorioso il traguardo.
(Foto Elio Panciera)

COMITATO D'ONORE

Sen. FEDELE SANCIU	Presidente Provincia Olbia-Tempio
Dr. MARIO CARTA	Sindaco di Alà dei Sardi
Ing. GIOVANNI PILERI	Assessore dello Sport Provincia Olbia-Tempio
On.le ANTONIO SATTA	Presidente Comunità Montana "Monte Acuto"
Dr. SALVATORE MARRONE	Consigliere Prov. Olbia-Tempio - Socio Sostenitore
On.le RENATO LAI	Consigliere Regionale - Socio Sostenitore
Prof. FRANCO ARESE	Presidente Nazionale F.I.D.A.L.
Ing. ADRIANO ROSSI	Vice Presidente Nazionale F.I.D.A.L.
Rag. GIANFRANCO FARA	Presidente Comitato Regionale C.O.N.I.
Rag. SERGIO LAI	Presidente Comitato Regionale F.I.D.A.L.
Geom. GIAN NICOLA MONTALBANO	Presidente Comitato Provinciale C.O.N.I. - SS
Sig. OTTAVIO BECCU	Presidente Comitato Prov. F.I.D.A.L. - OT
Sig. ENRICO PINNA	Presidente Comitato Provinciale F.I.D.A.L. - SS
Don VITTORIO FALQUI	Socio Benemerito S.S. Alasport - Parroco di Alà
Dr. ANTONIO PINTUS	Medico Sociale
Dr. VANNI LORIGA	Giornalista - Scrittore
Dr. AUGUSTO FRASCA	Giornalista - Scrittore
Dott. FRANCO BRAGAGNA	Telecronista RAI-TV
Rag. DANIELE DORO	Giornalista
Dr. GIANNI GARRUCCIU	Giornalista RAI-TV
Dr. GIACOMO SERRELI	Giornalista Videolina
Sig. WALTER BRAMBILLA	Direttore rivista "La Corsa"
Dr. CARLO ALBERTO MELIS	Giornalista "L'Unione Sarda"
Dr. MARIO COSSU	Giornalista TV "Cinquestelle"
Dr. ROBERTO SPEZZIGU	Giornalista "La Nuova Sardegna"
Sig. MARIO CHIRIGONI	Presidente Coop. Tipografia "Il Torchietto"
Dottor ANTONIO CANALIS	Redattore "Voce del Logudoro"
Sig. SALVATORE PUGGIONI	Orafo incisore

Patrocinio e partecipazione: **Provincia Olbia-Tempio**

Amministrazione Comunale di Alà dei Sardi

Comunità Montana del Monte Acuto

Sponsor tecnico: PUMA®

Collaborazione: **GOTTARDI GOMME**

ALBO D'ORO MASCHILE

1973 - 1ª EDIZIONE
1º Vincenzo CHESSA

1974 - 2ª EDIZIONE
1º Giovanni FLORE
Madrina: Paola Pigni

1975 - 3ª EDIZIONE
1º Luigi ZARCONE (Aeronautica)
2º Franco FAVA (FF.GG.)
3º Giuseppe CINDOLO (Alco Rieti)
4º Giuseppe TOMASINI (Alco Rieti)
5º Giovanni FLORE (UISP - SS)

1976 - 4ª EDIZIONE
1º John BICOURT (Gran Bret.)
2º Mauro LENZU (Atlet. CA)
3º Paolo ACCAPUTO (FF.GG.)
4º Marco GONIN (FF.GG.)
5º Franco ARESE (Atlet. Rieti)

1977 - 5ª EDIZIONE
1º Luigi ZARCONE (Cus PA)
2º Venanzio ORTIS (FF.OO PD)
3º Franco FAVA (FF.GG.)
4º Mauro LENZU (Esperia CA)
5º Paolo ACCAPUTO (FF.GG.)

1978 - 6ª EDIZIONE
1º Franco FAVA (FF.GG.)
2º Gianni DE MADONNA (SNIA MI)
3º John BICOURT (Gran Bret.)
4º Max LITLE (Australia)
5º Marco MARCHEI (Az Verde MI)

1979 - 7ª EDIZIONE
1º Bronislaw MALINOWSKI (Polonia)
2º Franco FAVA (FF.GG.)
3º David CHETTLE (Australia)
4º Luigi ZARCONE (Cus PA)
5º Michelang. ARENA (FF.GG.)

1981 - 8ª EDIZIONE
1º Boguslaw MAMINSKI (Polonia)
2º Claudio SOLONE (Car. BO)
3º Venanzio ORTIS (Libertas UD)
4º Giuseppe GERBI (Cus TO)
5º Franco FAVA (FF.GG.)

1982 - 9ª EDIZIONE
1º Venanzio ORTIS (Libertas UD)
2º Gianni DE MADONNA (SNIA MI)
3º Mario GELLI (FF.GG.)
4º Giacinto DE CATALDO (FF.GG.)
5º Claudio SOLONE (Car. BO)

1983 - 10ª EDIZIONE
1º Leon SCHOTS (Belgio)
2º Venanzio ORTIS (Pro Patria MI)
3º Gianni DE MADONNA (SNIA MI)
4º Salvatore NICOSIA (FF.GG.)
5º Giuseppe DENTI (Car. BO)

1984 - 11ª EDIZIONE
1º Jerry HELM (Gran Bret.)
2º Claudio SOLONE (Car. BO)
3º Mauro LENZU (Ferrini CA)
4º Salvatore LO PRESTI (Enervit)
5º Adriano PEZZOLI (Car. BO)

1985 - 12ª EDIZIONE
1º Boguslaw PSUIEK (Polonia)
2º Claudio SOLONE (Car. BO)
3º Jerry HELM (Gran Bret.)
4º Salvatore NICOSIA (FF.GG.)
5º Mario GELLI (FF.GG.)

ALBO D'ORO FEMMINILE

1973 - 1ª EDIZIONE
1ª Caterina CORRÒ

1974 - 2ª EDIZIONE
1ª Luisa MARCI

1975 - 3ª EDIZIONE
1ª Margherita GARGANO (U.S. Palermo)
2ª Angela RAMELLO (SNIA MI)
3ª Daniela FARFALLA (Foce Sanremo)
4ª Giuseppina TORELLO (FIAT - TO)
5ª Emanuela VISCONTI (Cus Genova)

1976 - 4ª EDIZIONE
1ª Cristina TOMASINI (Quercia Rovereto)
2ª Daniela FARFALLA (Foce Sanremo)
3ª Francesca CASU (Alasport)
4ª Luisanna FLORIS (Cus SS)
5ª Giovanna PIGOZZI (Alasport)

1977 - 5ª EDIZIONE
1ª Margherita GARGANO (U.S. PA)
2ª Cristina TOMASINI (Quercia Rovereto)
3ª Marina LODDO (Ucla CA)
4ª Luisanna FLORIS (Cus SS)
5ª Giuseppina DENTONI (Ucla CA)

1978 - 6ª EDIZIONE
1ª Margherita GARGANO (U.S. PA)
2ª Agnese POSSAMAI (Dolom. Belluno)
3ª Cristina TOMASINI (Quercia Rovereto)
4ª Rossella GRAMOLA (Fiamma Molinari)
5ª Ang. TOMA (Arcudi R.C.)

1979 - 7ª EDIZIONE
1ª Gabriella DORIO (Fiamma Molinari)
2ª Margherita GARGANO (FIAT OM)
3ª Dianne HUSLEY (Australia)
4ª M. C. TUVERI (Atl. Guspini)
5ª Luis. FLORIS (SEF Torres)

1981 - 8ª EDIZIONE
1ª Cristina TOMASINI (Quercia Rovereto)
2ª Margherita GARGANO (Cus PA)
3ª Lorena CAMPUS (Cus CA)
4ª Maria B. PILIA (Cus CA)
5ª Rosanna ANGIUS (Cus SS)

1982 - 9ª EDIZIONE
1ª Cristina TOMASINI (Fiat Sud Lazio)
2ª Sabina LADURNER (Raiffel Trento)
3ª Maria B. PILIA (Cus CA)
4ª M. CIENO (Atl. Olbia)
5ª Rosanna ANGIUS (Cus SS)

1983 - 10ª EDIZIONE
1ª Cristina TOMASINI (Quercia Rovereto)
2ª Laura FOGLI (SNIA MI)
3ª Rita MARCHISIO (Roata Chiusano)
4ª Daniela POLCHI (AVIS Ravenna)
5ª Rossella GADDO (Autocar Trento)

1984 - 11ª EDIZIONE
1ª Alba MILANA (Fiat Sud Lazio)
2ª Julian DAINTY (Gran Bret.)
3ª Laura FOGLI (Snia MI)
4ª Rita MARCHISIO (Roata Chiusano)
5ª Roberta BRUNET (CSAI Torino)

1985 - 12ª EDIZIONE
1ª Kathy CARTER (Gran Bret.)
2ª Roberta BRUNET (Sisport Torino)
3ª Laura FOGLI (Snia MI)
4ª Cristina TOMASINI (Quercia Rovereto)
5ª Margherita GARGANO (Fiat Sud Lazio)

ALBO D'ORO MASCHILE

1986 - 13ª EDIZIONE
1º Boguslaw MAMINSKI (Polonia)
2º Gelindo BORDIN (Alitrans Verona)
3º Giuseppe DENTI (Car. BO)
4º Salvatore NICOSIA (FF.GG.)
5º Claudio SOLONE (Car. BO)

1987 - 14ª EDIZIONE
1º Franco BOFFI (Alitrans Verona)
2º Giuseppe MICCOLI (Car. BO)
3º Gianni DE MADONNA (Pro Patria MI)
4º Fheti BACCOUCHE (Tunisia)
5º Salvatore NICOSIA (FF.GG.)

1988 - 15ª EDIZIONE
1º Eammon MARTIN (Gran Bret.)
2º Gelindo BORDIN (Paf Verona)
3º Salvatore BETTIOL (Cus Ferrara)
4º Davide BERGAMINI
5º John SOLLY (Gran Bret.)

1989 - 16ª EDIZIONE
1º Gary STAINES (Gran Bret.)
2º Carlos PATRICIU (Portogallo)
3º Salvatore ANTIBO (Cus Torino)
4º Severino BERNARDINI (Comelit BE)
5º Fernando MAMEDE (Portogallo)

1990 - 17ª EDIZIONE
1º Francesco PANETTA (Comelit BE)
2º Gelindo BORDIN (Paf Verona)
3º Wilfred KIROCHI (Kenia)
4º Franco BOFFI (Pro Patria MI)
5º Giuseppe MICCOLI (Car. BO)

1991 - 18ª EDIZIONE
1º Arturo BARRIOS (Messico)
2º Petro METTA (Tanz.)
3º Gelindo BORDIN (Paf Verona)
4º Wilfred KIROCHI (Kenia)
5º Boay AKONAY (Tanz.)

1992 - 19ª EDIZIONE
1º John NGUGI (Kenia)
2º Moses TANUI (K Way Team)
3º Ismail KIRUI (Kenia)
4º Vincenzo MODICA (FF.OO. PD)
5º Francesco BENNICI (Cus PA)

1993 - 20ª EDIZIONE
1º Fita BAYESA (Etiopia)
2º Kalid SKAH (Marocco)
3º Haile GEBRSELASSIE (Etiopia)
4º Richard CHELIMO (Kenia)
5º Worku BEKILA (Etiopia)
6º Francesco PANETTA (PAF Verona)

1994 - 21ª EDIZIONE
1º Salah HISSOU (Marocco)
2º Brahim BUTAYEB (Marocco)
3º Ismael KIRUI (Kenia)
4º Vincenzo MODICA (FF.OO. Padova)
5º Moses KIPTANUI (Kenia)

1995 - 22ª EDIZIONE
1º Fita BAYESA (Etiopia)
2º Worku BEKILA (Etiopia)
3º Moses TANUI (Kenia)
4º Mathias NTAWULIKURA (Ruanda)
5º Paulo GUERRA (Portogallo)

1996 - 23ª EDIZIONE
1º Kalid SKAH (Marocco)
2º Mathias NTAWULIKURA (Ruanda)
3º Andrew MASAI (Kenia)
4º Vincenzo MODICA (FF.OO. Padova)
5º Moses TANUI (Kenia)

ALBO D'ORO FEMMINILE

1986 - 13ª EDIZIONE
1ª Cristina TOMASINI (Quercia Rovereto)
2ª Lyn HAVEY (Gran Bret.)
3ª Laura FOGLI (Cus Ferrara)
4ª Margherita GARGANO (Fiat Sud Formia)
5ª A. Lisa GASPA (CUS CA)

1987 - 14ª EDIZIONE
1ª Jane SHIELDS (Gran Bret.)
2ª Rosanna MUNEROTTO (Snia Bpd MI)
3ª Mary 'O CONNOR (N. Zelanda)
4ª Roberta BRUNET (Cus Roma)
5ª Annalisa GASPA (Studium SS)

1988 - 15ª EDIZIONE
1ª Angela TOOBY (Gran Bret.)
2ª Rosanna MUNEROTTO (Snia Bpd MI)
3ª Filiphe MASON (Gran Bret.)
4ª Rita MARCHISIO (Roata Chiusano)
5ª Ellison RABOUR (Cises Frascati)

1989 - 16ª EDIZIONE
1ª Yvonne MURRAY (Gran Bret.)
2ª Martina BOUCHONNEAU (Sviz.)
3ª Isabella MORETTI (Svizzera)
4ª Angela TOOBY (Gran Bret.)
5ª Ellison RABOUR (Cises Frascati)

1990 - 17ª EDIZIONE
1ª Jeane Marie PIPOZ (Svizzera)
2ª Alison WIETH (Gran Bret.)
3ª Jeane SCHIELDS (Gran Bret.)
4ª Beppi MOLTENI (Snia MI)
5ª Julie HOLLAND (Gran Bret.)

1991 - 18ª EDIZIONE
1ª Susan SIRMA (Kenia)
2ª Andrea WALLACE (Gbr)
3ª Martina BOUCHONNEAU (Svizzera)
4ª Rosanna MUNEROTTO (Snia Bpd)
5ª Orietta MANCIA (Cises Frascati)

1992 - 19ª EDIZIONE
1ª Susan SIRMA (Kenia)
2ª Jane N'GHOTO (K Way Team)
3ª Rosa MOTA (Portogallo)
4ª Nadia DANDOLO (Snam Gas Metano)
5ª Fabia TRABALDO (Snam Gas Metano)

1993 - 20ª EDIZIONE
1ª Rosanna MUNEROTTO (Sisport)
2ª Luchia YSHAK (Etiopia)
3ª Esther KIPLAGAT (Kenia)
4ª Suzanne RIGG (Gran Bretagna)
5ª Nadia DANDOLO (G.S. Forestale)
6ª Rakia MARAOUI (Marocco)

1994 - 21ª EDIZIONE
1ª Albertina DIAS (Portogallo)
2ª Merima DENBOBA (Etiopia)
3ª Birhane ADERE (Etiopia)
4ª Nadia DANDOLO (Forestale Roma)
5ª Rakya MARAOUI (Marocco)

1995 - 22ª EDIZIONE
1ª Albertina DIAS (Portogallo)
2ª Rosanna MARTIN (PAF Verona)
3ª Silvia SOMMAGGIO (Libertas Udine)
4ª Lidia CAMBERG (Polonia)
5ª Simona VIOLA (PAF Verona)

1996 - 23ª EDIZIONE
1ª Lydia CAMBERG (Polonia)
2ª Ludmilla PETROVA (Russia)
3ª Silvia SOMMAGGIO (SNAM Milano)
4ª Anne GRIFFITS (Gran Bret.)
5ª Nives CURTI (G.S. Forestale)

ALBO D'ORO MASCHILE

1997 - 24ª EDIZIONE
1º Salah HISSOU (Marocco)
2º Douglas RONO (Kenia)
3º Vincenzo MODICA (FF.OO. Padova)
4º Ismael KIRUI (Kenia)
5º Shadrak LAGAT (Kenia)

1998 - 25ª EDIZIONE
1º Paul TERGAT (Kenia)
2º Paul KOSGEI (Kenia)
3º Wilson Boit KIPKETER (Kenia)
4º Larbi EL KHATTABY (Marocco)
5º Ismael KIRUI (Kenia)
6º Khalid SKAH (Marocco)

1999 - 26ª EDIZIONE
1º Paul KOSGEI (Kenia)
2º Salah HISSOU (Marocco)
3º Serji LEBID (Ucraina)
4º Christopher KOSKEI (Kenia)
5º Alojs KIPTARUS (Kenia)

2000 - 27ª EDIZIONE
1º Paul KOSGEI (Kenia)
2º Robert KIPCHUMBA (Kenia)
3º Abraham CHERONO (Kenia)
4º Wilbeforce TALEL (Kenia)
5º Mohammed MOURHIT (Belgio)

2001 - 28ª EDIZIONE
1º Paul KOSGEI (Kenia)
2º John KORIR (Kenia)
3º Robert KIPCHUMBA (Kenia)
4º Charles KAMATHI (Kenia)
5º Jonah KIPTARUS (Kenia)

2002 - 29ª EDIZIONE
1º Richard LIMO (Kenia)
2º Eliud KIPCHOGE (Kenia)
3º Paul KOSGEI (Kenia)
4º Wilbeforce TALEL (Kenia)
5º Robert KIPCHUMBA (Kenia)

2003 - 30ª EDIZIONE
1º Kenenisa BEKELE (Etiopia)
2º Charles KAMATI (Kenia)
3º Solomon BUSHENDICH (Kenia)
4º Moses MOSOP (Kenia)
5º John KORIR (Kenia)

2004 - 31ª EDIZIONE
1º Eliud KIPCHOGE (Kenia)
2º John KORIR (Kenia)
3º Simon KIPROP (Kenia)
4º Maregu ZEWDIÈ (Etiopia)
5º Tibebu YENEW (Etiopia)

2008 - 32ª EDIZIONE
1º Tariku BEKELE (Etiopia)
2º Eliud KIPCHOGÈ (Kenia)
3º Richard MAATELONG (Kenia)
4º Gideon NGATUNY (Kenia)
5º Edwin SOI (Kenia)

2009 - 33ª EDIZIONE
1º Moses MOSOP (Kenia)
2º Matew KISORIO (Kenia)
3º Edwin SOI (Kenia)
4º Thomas LONGOSIWA (Kenia)
5º Kaddour SLIMANI (Marocco)

2010 - 34ª EDIZIONE
1º Zersenay TADESE (Eritrea)
2º Philemon LIMO (Kenia)
3º Silas KIPRUTO (Kenia)
4º Matew KISORIO (Kenia)
5º Jida Imane MERGA (Etiopia)

ALBO D'ORO FEMMINILE

1997 - 24ª EDIZIONE
1ª Tegla LOROUPE (Kenia)
2ª Lucia SUBANO (Kenia)
3ª Anastasia DANTCHINOVA (Russia)
4ª Shura HOTESA (Etiopia)
5ª Nives CURTI (G.S. Forestale)

1998 - 25ª EDIZIONE
1ª Jackline MARANGA (Kenia)
2ª Sally BARSOSIO (Kenia)
3ª Birhane ADERE (Etiopia)
4ª Serenella SBRISSA (cus Bologna)
5ª Flavia GAVIGLIO (Sisport Fiat - TO)
6ª Paola PERSI (cus Genova)

1999 - 26ª EDIZIONE
1ª Sara KAVINA (Tanzania)
2ª Razilia KRIOULINA (Russia)
3ª Flavia GAVIGLIO (Sisport Fiat - TO)
4ª Paola PERSI (cus Genova)
5ª Lioubov FEDOROVA (Russia)

2000 - 27ª EDIZIONE
1ª Merima DENBOBA (Etiopia)
2ª Ruth KUTOL (Kenia)
3ª Lidia CHEROMEI (Kenia)
4ª Asmae LEGHZAOUI (Marocco)
5ª Sabrina VARRONE (CUS Torino)

2001 - 28ª EDIZIONE
1ª Gete WAMI (Etiopia)
2ª Lidya CHEROMEI (Kenia)
3ª Agata BALSAMO (Italia)
4ª Winfridah KWAMBOKA (Kenia)
5ª Rosita ROTA GELPI (Italia)

2002 - 29ª EDIZIONE
1ª Merima DENBOBA (Etiopia)
2ª Rita JEPTOO (Kenia)
3ª Vivian CHERUYOT (Kenia)
4ª Ines CHENONGE (Kenia)
5ª Irene KWAMBAI (Kenia)

2003 - 30ª EDIZIONE
1ª Merima DENBOBA (Etiopia)
2ª Meselech MELKAMU (Etiopia)
3ª Peninah CHEPCHUMBA (Kenia)
4ª Jepkorir AIYABEI (Kenia)
5ª Zakia MRISHO (Tanzania)

2004 - 31ª EDIZIONE
1ª Meselech MELKAMU (Etiopia)
2ª Alice TIMBILILI (Kenia)
3ª Irene KWAMBAI (Kenia)
4ª Peninah CHEPCHUMBA (Kenia)
5ª Jane 'NGOTHO (Kenia)

2008 - 32ª EDIZIONE
1ª Mestawet TUFA (Etiopia)
2ª Priskah CHERONO (Kenia)
3ª Linet MASAI (Kenia)
4ª Pauline KORIKWIANG (Kenia)
5ª Jane KIPTOO (Kenia)

2009 - 33ª EDIZIONE
1ª Florence KIPLAGAT (Kenia)
2ª Gedo Sulle UTURA (Etiopia)
3ª Selam ALEBACHEW (Etiopia)
4ª Pasalia KIPKOECH (Kenia)
5ª Federica DAL RÌ (Italia)

2010 - 34ª EDIZIONE
1ª Gedo Sulle UTURA (Etiopia)
2ª Pauline KORIKWIANG (Kenia)
3ª Tizita BOGALE (Etiopia)
4ª Monica WANGARI (Kenia)
5ª Asmerwork BEKELE (Etiopia)

ALBO D'ORO MASCHILE

2011 - 35ª EDIZIONE
1º Jida Imane MERGA (Etiopia)
2º Caleb NDIKU (Kenia)
3º Paul TANUI (Kenia)
4º Jhon KIPCHOECH (Kenia)
5º Josfhat KOECH (Kenia)
6º Daniele MEUCCI (Italia)

ALBO D'ORO FEMMINILE

2011 - 35ª EDIZIONE
1ª Silvia KIBET (Kenia)
2ª Sulle Utura GEDO (Etiopia)
3ª Mercy CHERONO (Kenia)
4ª Nadia EJJAFINI (Marocco - Italia)
5ª Siham HILALI (Marocco)
6ª Claudette MUKASAKINDI (Rwuanda)

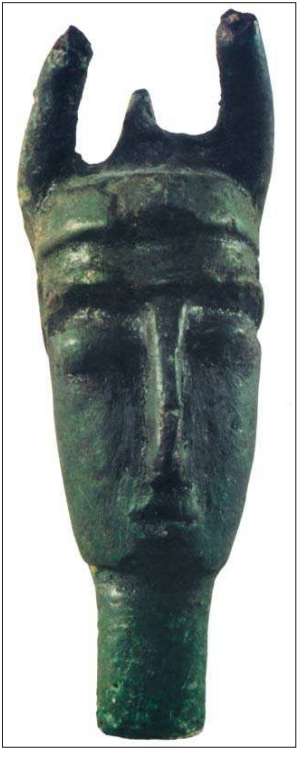

Testa di guerriero (VIII-VI sec. a.C.). Alà dei Sardi Loc. Su Pedrighinosu

IL GRANDE CONCERTO DI ALÀ DEI SARDI

di Vanni Lòriga

Una antica consuetudine con la Matematica, una certa inclinazione verso la Numerologia, una costante fruizione dei dati forniti dalla Statistica, una quasi ottuagenaria frequentazione del mondo dell'Atletica m' inducono a formulare un giudizio sulle migliori corse campestri organizzate nel mondo e mi consentono di stilare una personalissima classifica di merito, che tenga conto anche di fattori trascendentali, che cioè vanno al di là delle rigorose misurazioni.

Parto comunque dalle cifre **statistiche.**

I numeri forniti dalla "Bibbia", cioè dalla internazionale ARSS (Association of road racing staticians) ed aggiornati al 29 dicembre 2011 confermano una graduatoria già ben consolidata. Le manifestazioni internazionali di cross (senza considerare i Campionati Mondiali della IAAF e quelli nazionali kenioti) che si presentano ai primi posti sono:

- 5 Mulini edizione 1991 con punti 995;

- Trofeo Alasport 1993 con punti 990;

- KCB di Nairobi 2011 con punti 970;

- Event Scotland 2000 con punti 969;

- Italica Siviglia 1994 con punti 962;

- Zamudio Bilbao 1992 con punti 961

- Nairobi 2000 con punti 961

- Edimburgo 2005 con punti 956

(seguono altri, fra cui il "Campaccio Classica 2003" con punti 931)

Preso atto che Alà è "già alta sul podio" della aristocrazia organizzativa, passo a valutare altri parametri.

Quante delle Società che organizzano queste grandi manifestazioni praticano anche costante attività giovanile? Quante di loro hanno vinto le finali nazionali dei Giochi della Gioventù? Quante, tanto per ampliare il campo di esame, impiegano attualmente come tecnici coloro che da ragazzi praticavano la corsa campestre? Quanti di questi organizzatori hanno avuto il coraggio di ospitare centinaia di atleti provenienti da tutto il mondo, senza avere alcuna

disponibilità alberghiera? In quanti luoghi ci si raduna ogni giorno per il rito non solo laico dell'Allenamento?

La risposta a tutti questi quesiti restringe il campo dei pretendenti al titolo di "Club organizzatore eponimo" ad un solo nome: SS Alasport di Alà dei Sardi.

Se ho usato l'aggettivo "eponimo" è perché agli Alaesi non può essere ignoto il significato etimologico della parola, considerato che il successo della loro manifestazione sportiva ha un promotore laureato in Lettere, il notissimo professor Antonello Baltolu.

Antonello da sempre ama l'atletica. In gioventù la ha anche praticata, discreto saltatore in lungo nei Campionati Studenteschi con la misura di 6.10. Consegniamo alla storia anche il nome del suo allenatore, il professor Giovanni Canu da Pattada.

L'attività di attivista dello sport coincide con il varo dei Giochi della Gioventù lanciati dal CONI nel 1969. Da allora sono trascorsi 43 anni e la macchina dell'entusiasmo non si è mai fermata. Con Baltolu si è mossa in sintonia molta parte della popolazione locale: perché da solo uno può magari fare il Direttore d'orchestra ma se non ci sono gli altri ad interagire non si avrà mai un bel concerto.

Come ho appena accennato è stato corale ed eccezionale il concorso di tutta la comunità.

Il Trofeo Alasport e le attività ad esse legate hanno portato il Paese in testa alle graduatorie di merito: per cui Alà dei Sardi, la famosa Ala Romanorum, potrebbe vantarsi di essere il Comune più sportivo d'Italia.

Avendo compreso che per rinnovare se stessi è importantissimo confrontarsi, giorno dopo giorno, con le nuove generazioni. Questo era il grande messaggio dei Giochi della Gioventù. Qualcuno in alto loco decise che probabilmente non servivano più; qualcun altro ha invece capito che questo è il seme della vita e del progresso. Lavorate con i giovani e diventerete adulti senza mai invecchiare.

Vanni Lòriga

36° TROFEO ALASPORT

MANIFESTAZIONE INTERNAZIONALE DI CROSS
MASCHILE E FEMMINILE

ALÀ DEI SARDI (OT) 25 MARZO 2012

I nostri partners

Edizione 2011: l'Etiope MERGA, campione del mondo in carica di cross, taglia vittorioso il traguardo. *(Foto Elio Panciera)*

GOTTARDI GOMME

07026 OLBIA
Officina: via Redipuglia, 13
Tel. 0789.22057 - 23187
Telefax 0789.53680

STABILIMENTO E UFFICI
Zona Industriale - 07026 OLBIA
Tel. 0789.53670 - 53671
Fax 0789.53680

07026 OLBIA
Officina: via Aldo Moro, 104
Tel. 0789.50039
Telefax 0789.53680

Filiale di **SASSARI**, Viale Porto Torres, 44 - Tel. 079.260425 Fax 079.261964

TOYO TIRES

driven to perform

Cantiere Nautico

Gottardi s.r.l.

Loc. Cala Saccaia - Zona Industriale Sett. 1 C.P. 350 - 07026 ***OLBIA***

Tel. 0789/58333 FAX 0789/ 596365 - Cell. 335/1353402

e-mail: cngottardi@tiscali.it

CONCESSIONARIO SUZUKI MARINE

Distributore Battelli ASSOPrestige

Distributore SELVA Marine EUROPEAN POWER

formaggi
di Pattada
salute
di
montagna
LA CONCORDIA
LATTERIA SOCIALE COOPERATIVA
PATTADA
ZONA INDUSTRIALE - 07016 PATTADA (SS) - Tel. 079/755367

GIOIELLERIA
DAL 1960

OROLOGERIA VP ARGENTERIA

Eredi

Vittorio Palmas

C.so Vitt. Emanuele, 43 - Tel.Fax 079 714001 - Buddusò
P. Iva 01964640906 - e-mail:palmasgianni@tiscali.it

SAFE BAG SYSTEM
Regala sicurezza al tuo bagaglio
compresa garanzia assicurativa 2500
protegge da danneggiamenti e cadute
protegge dallo sporco
protegge dalle intemperie
protegge da smarrimento
Fly è presente nelle aree partenze degli aeroporti di:
Venezia - Verona
Treviso - Bologna
Firenze - Pisa
Napoli - Torino
Genova - Olbia
Palermo
Nizza - Lyone
Parigi
www.safebagsystem.com
info@safebagsystem.com
www.safebagsystem.com
safebagsystem.com

Tecnoverde

Impianti, giardini e parchi
Manutenzioni
Impianti irrigui
Vendita piante e manti erbosi

Olbia, loc. Piliezzu Tel e fax 0789 57536
email tecnover@tiscali.it

TERMOIDRAULICA snc

di Piero Nieddu & C.

Via E. Lussu - 17020 Alà dei Sardi (OT)
Tel. e Fax 079723681
Cell. 347.1465442 - 340.2477353
e-mail: termonieddu@tiscali.it

rivenditore autorizzato di:

NARDI
LOWARA
FERROLI
Saunier Duval
Galletti
RISCALDAMENTO - CONDIZIONAMENTO
DAIKIN
Jacuzzi
ITALKERO
IMMERGAS
www.immergas.com
Solahart
N. 1 nel Mondo
GLASS
IDROMASSAGGIO
inda
FER
starclima

dal 1948

OTTICA PRIARONE

www.otticapriarone.com

Piazza Regina Margherita, 29
OLBIA
tel. fax 0789 21594

Aeroporto Costa Smeralda
Olbia - 0789 66261

Terminal Aviazione Generale
Eccelsa Aviation
Olbia - 0789 67378

Centro Commerciale "Terranova"
Iperstanda Olbia - 0789 51457

Piazza Andrea Cascella
Porto Rotondo - 0789 385026

GRUPPO GREENVISION

Folino Produzioni Televisive

FOLINO PRODUZIONI TELEVISIVE

Riprese Video - Clip Musicali
Riversamenti DVD - Noleggio Audio Video
Videopresentazioni per aziende e privati

Centro Produzione : via Roma , 147
07026 OLBIA (OT)
Tel. 0789.646018
Fax 0789.648082
folino@tiscali.it

CENTRO MUSICA

MOVE YOUR SOUND

Via Bologna, 3 Olbia Tel. 0789.23443 Cell. 392.0620115 centromusica.olbia@libero.it

VENDITA E NOLEGGIO STRUMENTI MUSICALI
LOCAZIONI IMPIANTI AUDIO VIDEO LUCI
SERVICES AUDIO PER GRANDI EVENTI
NOLEGGIO DI VIDEO PROIETTORI
NOLEGGIO SCHERMI AL PLASMA
ATTREZZATURE PER DJ
PEDANE MODULARI PER SFILATE O ALTRI EVENTI
IDROPROIEZIONI
DELEGHE E SVILUPPO PRATICHE S.I.A.E.
SONORIZZAZIONE E ILLUMINAZIONE PARCHI E GIARDINI
REGISTRAZIONI AUDIO - VIDEO
RICONDIZIONAMENTO IMPIANTI AUDIO
ASSISTENZA TECNICA IMPIANTI AUDIO - VIDEO - LUCI
RESTAURO E ACCORDATURA PIANOFORTI
NOLEGGIO E TRASPORTO PIANOFORTI
ORGANIZZAZIONE EVENTI MUSICALI

www.centromusicaolbia.it

Santa Reparata

Ristorante - Agriturismo - Pizzeria

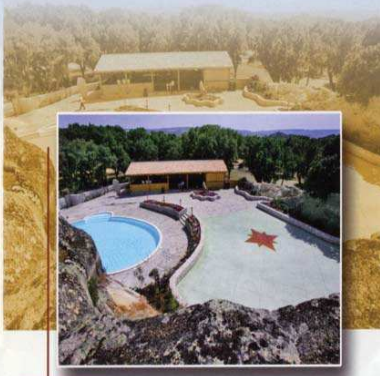

L'Agriturismo

- Piatti tipici sardi
- Carne e Pesce
- Camere climatizzate
- Sale Banchetti
- Pizzeria
- Piscina

Loc. S. Reparata - S.p. 389 Km. 33,500
Alà dei Sardi - Buddusò
Tel. 079 715 463 - Fax 079 714 314 - Cell. 348 793 5303

www.agriturismosantareparata.it santareparata@tiscali.it

Cantina Sociale Cooperativa *Giogantinu* Soc. a r.l.

07022 BERCHIDDA (OT) - via Milano, 30 - tel. 079.704163 - fax 079.704938
e-mail:info@giogantinu.it www.giogantinu.it

MOLINO
GALLEU

Stabilimento: Reg. Sos Ortos
Tel. 079.787188 - 079.788093
Fax 079.788093
07014 OZIERI (SS) ITALIA
E.mail: molinogalleu@libero.it
www.galleu.it

PRODOTTI ALIMENTARI
CEREALI E GRANAGLIE
MANGIMI - SEMENTI - CONCIMI
SCHIACCIATI SPECIALI

I MANGIMI NATURALI
PIÙ SANI
PIÙ SICURI E...
PIÙ CONVENIENTI

LITOTIPOGRAFIA
STAMPA DIGITALE

il Torchietto

OZIERI Piazza P. Micca Tel. 079 787155 - Tel. Fax 079 788010

Manifesti
Timbri - Legatoria
Depliants pubblicitari
Partecipazioni e Ricordini - Libri, Giornali e Pubblicazioni

Ogni altro tipo di stampato per privati, aziende commerciali e industriali, consorzi, cooperative, enti, comuni, scuole e amministrazioni pubbliche.

e-mail: tip.torchietto@tiscali.it

ALBERGO LA MADONNINA

Corso Antonio SEGNI, 7
07020 Buddusò
Tel. 079.714645 Fax 079.715500

e-mail **lamadonnina@tiscali.it**
sito internet **www.albergolamadonnina.it**

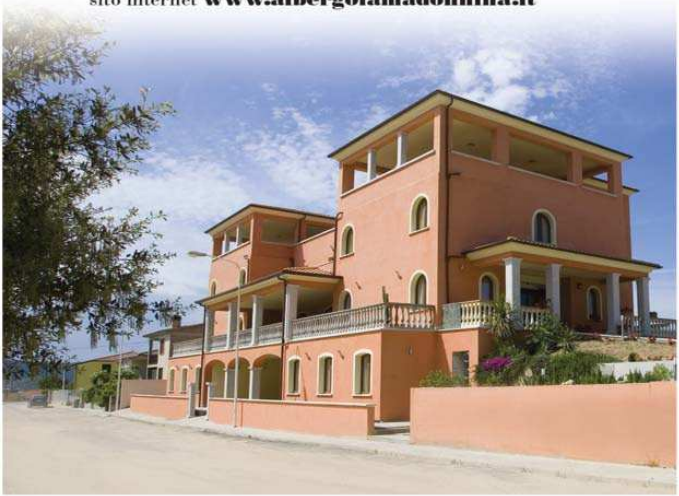

Le Città crescono nel caos

Noi le aiutiamo a riorganizzarsi

Parkservice Srl

AUTOMAZIONI PARCHEGGI - IMPIANTI TECNOLOGICI

Phone: +39.0761.645.405 - +39.0761.644.707 - Fax: +39.0761.645.587
web: www.parkservice.it - e-mail: info@parkservice.it

ASARA CARLO

AUTOSERVIZI

SIAMO DISPONIBILI 24 ORE SU 24
AL NUMERO 348-8060336

OLBIA - VIA MARCHE 8 -
TEL 0789-25393 - FAX 0789-24246
e-mail autoservizi.asara@tiscali.it

OLBIA - ZONA INDUSTRIALE SETT. 6
- VIA ARABIA SAUDITA 14
TEL E FAX 0789-53290

OLBIA
AEROPORTO COSTA SMERALDA
LATO ARRIVI 348-8060336

ACCETTIAMO PAGAMENTI CON TUTTE LE CARTE DI CREDITO

RISTORANTE - PIZZERIA

Terra Sarda

07026 OLBIA - V.LE ALDO MORO TEL. E FAX 078950901

LA SOCIETA' SPORTIVA ALASPORT RINGRAZIA

In trentacinque anni, strade, sentieri, sterrati e prati del nostro piccolo centro sono stati percorsi, oltre che da innumerevoli altri medagliati, da ben trentun campioni mondiali, quindici campioni olimpici ed altrettanti primatisti del mondo.

Numeri straordinari che hanno spinto il grande ex atleta ed ora illustre giornalista Franco Fava a definire, nelle pagine del Corriere dello Sport, il cross alaese come il più blasonato d'Europa.

Ma al di sopra di tanti personaggi che rimarranno nella storia dell'atletica leggera, c'è un vero, grande campione: la comunità alaese.
Con il suo innato senso di genuina ospitalità (centinaia di atleti, tecnici e dirigenti ospitati in casa!), di generosità e solidarietà ha contribuito in modo determinante a rendere grande una piccola idea, a trasformare una gara provinciale in una competizione di assoluto valore mondiale e proiettare Alà dei Sardi nel panorama sportivo internazionale.

La S.S. Alasport, con senso di viva riconoscenza, ringrazia indistintamente tutti coloro che nel corso degli anni ed ancora oggi sono stati e saranno al suo fianco nel mandare avanti un progetto sportivo tanto complesso ed oneroso.

Il Presidente
Antonello Baltolu

I giovani atleti dell'Alasport. *(Foto Alberto Contu)*

Meridiana fly

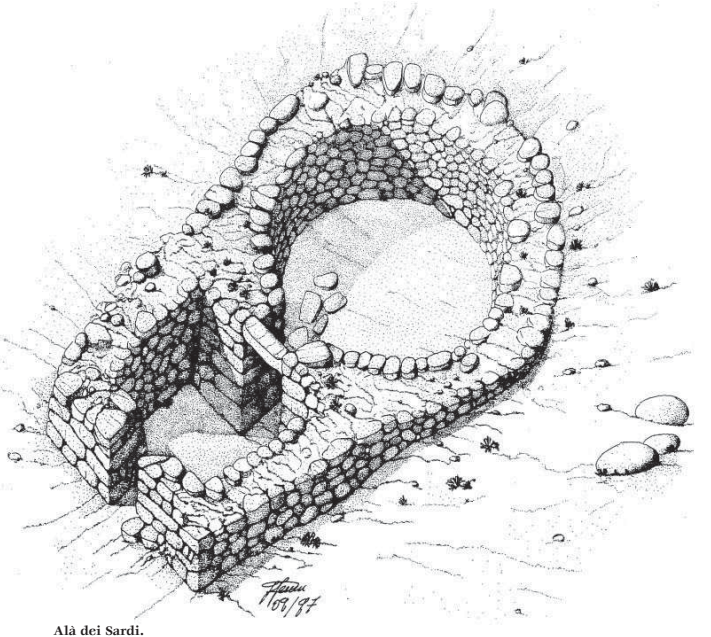

Alà dei Sardi.
Santuario nuragico "Sos Nuratòlos". Capanna con atrio (VIII-VI sec. a. C.).

COMUNITÀ MONTANA
del
Monte
Acuto

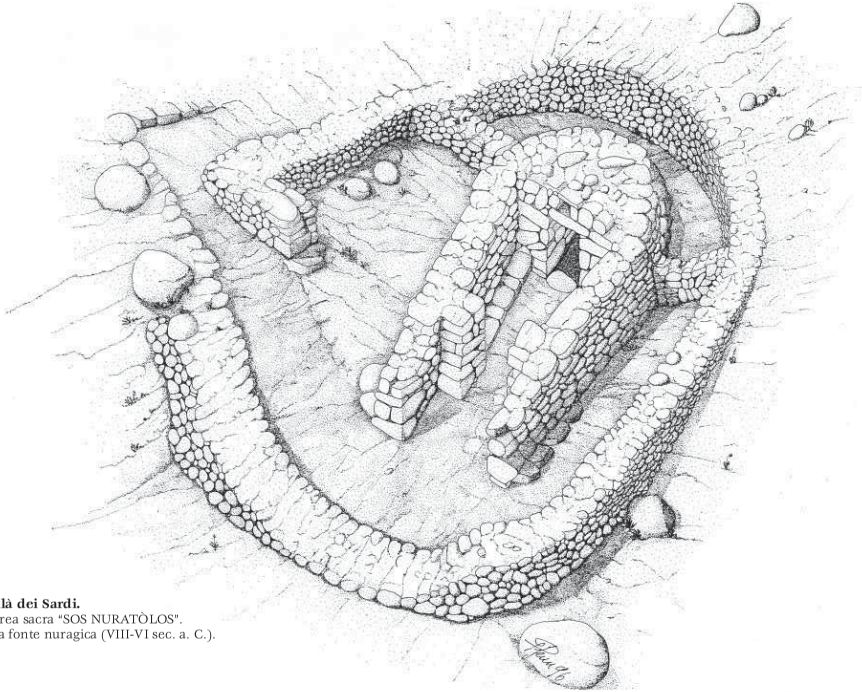

Alà dei Sardi.
Area sacra "SOS NURATÒLOS".
La fonte nuragica (VIII-VI sec. a. C.).

SALUTO DELL'ASSESSORE PROVINCIALE DELLO SPORT ING. GIOVANNI PILERI

Il TROFEO ALASPORT-PRESIDENTE DELLA REPUBBLICA si appresta a tagliare il traguardo della trentaseiesima edizione: tappa quasi impensabile quando, nel lontano 1973, nacque l'idea di organizzare una gara di atletica in un piccolo centro come Alà dei Sardi. Ma, nel corso di sette lustri, il cross alaese non ha perso la valenza sportiva e sociale che una manifestazione internazionale deve avere. Anzi! Il successo di questa giornata dedicata allo sport, quello fatto di giovanile entusiasmo e di abnegazione, è dovuto in primo luogo agli atleti, tutti di altissimo livello agonistico, ma anche agli organizzatori che, anno dopo anno, si sono posti come unico obbiettivo di proiettare la Sardegna sportiva in campo internazionale e di portare alla ribalta mondiale un piccolo centro dell'interno. Protagonista di questa giornata diventa la nostra Gallura, terra dai mille contrasti e suggestiva cornice di una manifestazione che vedrà trionfare, ancora una volta, lo sport senza frontiere, quello più puro della corsa campestre, e che ha, tra l'altro, il pregio di svolgersi in un periodo della stagione in cui è necessario trovare valide ed opportune occasioni per vivacizzare il flusso turistico. Voglio, pertanto, rivolgere il più vivo apprezzamento per questa stupenda festa di sport e di amicizia che ha fatto conoscere la nostra terra e le nostre bellezze ambientali e culturali agli appassionati sportivi di tutto il mondo. È con orgoglio che porgo personalmente e a nome dell'Assessorato dello Sport della provincia Olbia-Tempio il più vivo plauso per la manifestazione e il più cordiale benvenuto a tutti i partecipanti.

ING. GIOVANNI PILERI
Assessore dello Sport della Provincia di Olbia-Tempio

30ª Edizione. Una splendida immagine del pluri iridato di cross ed olimpionico dei 5.000 e 10.000, l'etiope KENENISA BEKELE, in un passaggio tra querce di sughero.
(Foto Elio Panciera)

32ª Edizione. Un passaggio della gara femminile. Conduce M. TUFA davanti a CHERONO (N° 5), MASAI (N° 2) e KORIKWIANG (seminascosta). *(Foto Elio Panciera)*

FIDAL

36º TROFEO ALASPORT
24º PREMIO PRESIDENTE DELLA REPUBBLICA

Alà dei Sardi (Olbia-Tempio) 25 marzo 2012

PROGRAMMA REGOLAMENTO
SETTORE ASSOLUTO

1 - La S.S. Dilettantistica ALASPORT di Alà dei Sardi (OT), in collaborazione con la FIDAL, indice ed organizza una manifestazione di corsa campestre maschile e femminile a carattere internazionale, denominata "36º TROFEO ALASPORT" - 24º PREMIO PRESIDENTE DELLA REPUBBLICA".

PROGRAMMA TECNICO

FEMMINILE

GARA UNICA

Allieve - Juniores:	mt.	3.300	(3 giri)	Classifica separata
Pro - Seniores:	mt.	5.500	(5 giri)	

MASCHILE

Allievi - Juniores:	mt.	4.400	(4 giri)	Classifica separata
Pro - Seniores:	mt.	11.000	(10 giri)	

2 - **Alla manifestazione**, che si svolgerà ad Alà dei Sardi (distante dal porto-aeroporto di Olbia circa 45 km), possono prendere parte tutte le società affiliate alla FIDAL per l'anno 2012, con un numero illimitato di atleti/e regolarmente tesserati.

3 - **Le iscrizioni** devono pervenire, per via fax o e-mail, alla S.S. ALASPORT, c/o Prof. Antonello Baltolu - Via Cagliari n. 2 - 07020 Alà dei Sardi (OT) tel. e fax (079) 723091, e-mail: alasport@tin.it - entro e non oltre mercoledì 21 marzo 2012. Le relative tasse si pagheranno all'atto del ritiro delle buste.
PER ESIGENZE ORGANIZZATIVE NON VERRANNO ACCETTATE ISCRIZIONI SUL POSTO.

4 - **Il ritrovo delle giurie e dei concorrenti** è fissato per le ore 10,30 di domenica 25 marzo 2012 nel Campo Sportivo Comunale. Le gare avranno inizio alle ore 11,45 e si svolgeranno nel seguente ordine: ALLIEVI/JUNIORES MAS; ALLIEVE/JUNIORES FEMM./PRO - SENIORES FEMM; PRO - SENIORES MASCHILI.

5 - **PREMI INDIVIDUALI**

Allievi / Juniores Maschili e Femminili 1º - 2º - 3º classificato/a: Coppa.
Pro / Seniores Maschili e Femminili 1º - 2º - 3º classificato/a: Piatto in argento.
Al 1º classificato della gara assoluta maschile verrà assegnato il **Premio Presidente della Repubblica**.

N.B.: Le premiazioni avverranno nel campo sportivo nel corso della manifestazione

6 - Le buste con i numeri di gara verranno consegnate presso la segreteria che funzionerà negli spogliatoi del campo sportivo, a partire dalle ore 9,30.

7 - Il tempo massimo scade secondo quanto previsto dal Regolamento Federale.

8 - **Eventuali reclami** devono essere presentati per iscritto al Giudice Arbitro entro 30 minuti dal termine della gara cui si intende reclamare, accompagnati dalla tassa di € 100,00 (cento) che sarà restituita in caso di accoglimento degli stessi.

9 - **La S.S. ALASPORT** declina ogni responsabilità per quanto possa accadere agli atleti ed a cose, prima, durante e dopo la manifestazione o in dipendenza di essa.

10 - Per quanto non contemplato nel presente regolamento vigono le norme tecniche e statutarie della FIDAL.

PROGRAMMA ORARIO INDICATIVO

Ore	11,45	Allievi/Juniores Maschili	mt.	4.400	(quattro giri)
Ore	12,00	Allieve/Juniores Femminili	mt.	3.300	(tre giri)
		Pro/Seniores Femminili	mt.	5.500	(cinque giri)
Ore	12,20	Pro/Seniores Maschili	mt.	11.000	(dieci giri)

PREMI PER ATLETI SARDI RESIDENTI:

JUNIORES MASCHILI

1° classificato:	€ 75,00
2° classificato:	€ 60,00
3° classificato:	€ 50,00

JUNIORES FEMMINILI

1ª classificata:	€ 75,00
2ª classificata:	€ 60,00
3ª classificata:	€ 50,00

PRO/SENIORES MASCHILI

1° classificato:	€ 300,00
2° classificato:	€ 200,00
3° classificato:	€ 150,00
4° classificato:	€ 130,00
5° classificato:	€ 100,00

PRO/SENIORES FEMMINILI

1ª classificata:	€ 250,00
2ª classificata:	€ 150,00
3ª classificata:	€ 100,00
4ª classificata:	€ 80,00
5ª classificata:	€ 75,00

IL PRESIDENTE
PROF. ANTONELLO BALTOLU

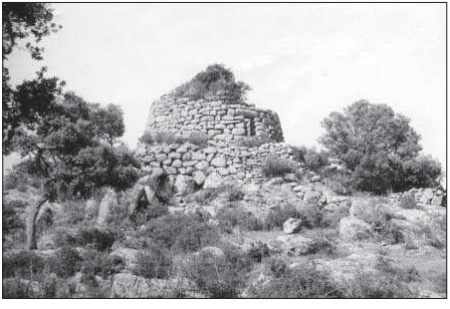

Alà dei Sardi
Nuraghe "Boddò"
(VIII-VI sec. a.c.).

36º TROFEO GIOVANILE ALASPORT - 18º MEMORIAL "ROBERTO CURTU" ALÀ DEI SARDI (OLBIA-TEMPIO) 25 MARZO 2012

SETTORE PROMOZIONALE
PROGRAMMA REGOLAMENTO

1 - **PROGRAMMA TECNICO**

Esordienti M/F-"C"	(nati/e 06-05)	mt.	300	
Esordienti M/F-"B"	(nati/e 04-03)	mt.	300	
Esordienti M/F-"A"	(nati/e 02-01)	mt.	600	(1 giro piccolo)
Ragazze/i	(nate/i 00-99)	mt.	1.100	(1 giro)
Cadette	(nate 98-97)	mt.	2.200	(2 giri)
Cadetti	(nati 98-97)	mt.	2.200	(2 giri)

2 - **Alla manifestazione**, che si svolgerà ad Alà dei Sardi domenica 25 marzo 2012, possono prendere parte tutte le Società in regola con l'affiliazione alla FIDAL per il 2012, con un numero illimitato di atleti/e regolarmente tesserati.

3 - **Le iscrizioni** devono pervenire, via fax o e-mail, alla S.S. ALASPORT, c/o Prof. Antonello Baltolu, Via Cagliari n. 2 - 07020 Alà dei Sardi (OT), tel. e fax (079) 723091, E-mail: alasport@tin.it - entro e non oltre mercoledì 21 marzo 2012.
Le relative tasse dovranno essere pagate all'atto del ritiro delle buste.

4 - **Si pregano tutti gli interessati di rispettare tassativamente i termini.**
Non si accetteranno per nessun motivo iscrizioni sul posto.

5 - **Il ritrovo delle Giurie e dei concorrenti** è fissato per le ore 9,30 di domenica 25 marzo 2012 nel Campo Sportivo Comunale, dove verranno consegnate le buste con i numeri di gara. Gli atleti dovranno munirsi di spille. Le gare avranno inizio alle ore 10,30, con il seguente ordine di partenza: ESORD. FEM./MAS. "C"; ESORD. FEM. "B"; ESORD. MAS. "B"; ESORD. FEM. "A"; ESORD. MAS. "A"; RAGAZZE; RAGAZZI; CADETTE; CADETTI.

6 - **Il 36º Trofeo Giovanile ALASPORT** in memoria di **Roberto Curtu**, sarà assegnato alla Società che nelle gare riservate agli Esordienti M/F, Ragazzi/e, Cadetti/e, totalizzerà il miglior punteggio ottenuto con i primi 10 classificati/e in ogni singola gara, assegnando 10 punti al 1º classificato/a, 9 punti al 2º classificato/a e così a seguire sino al 10º classificato/a, che avrà punti 1. Coppa alla 2ª e 3ª Società.

7 - **PREMI INDIVIDUALI:**

Esordienti M/F - Gruppo C	Al 1º classificato/a: Coppa dal 2º al 10º classificato/a: Medaglia;
Esordienti M/F Gruppo B/A	Al 1º - 2º - 3º classificato/a: Coppa;
Ragazzi/e - Cadetti/e	dal 4º al 6º classificato/a: Medaglia o altro oggetto;

8 - **Le premiazioni di cui sopra verranno effettuate nel campo sportivo, durante lo svolgimento delle varie gare.**

9 - **Per quanto non contemplato** nel presente regolamento valgono le norme stabilite dalla FIDAL, Settore Promozionale, per l'anno 2012.

10 - La S.S. ALASPORT e la FIDAL declinano ogni e qualsiasi responsabilità per quanto possa accadere agli atleti, alle persone e cose, prima e durante la manifestazione o in dipendenza da essa.

PROGRAMMA ORARIO INDICATIVO:

Ore	9.30	Ritrovo Giurie e Concorrenti			
Ore	10,30	Esordienti Mas./Fem. "C" (classifica separata)	mt.	300	
Ore	10,35	Esordienti Fem. "B"	mt.	300	
Ore	10,40	Esordienti Mas. "B"	mt.	300	
Ore	10,45	Esordienti Fem. "A"	mt.	600	(1 giro piccolo)
Ore	10,55	Esordienti Mas. "A"	mt.	600	(1 giro piccolo)
Ore	11,05	Ragazze	mt.	1.100	(1 giro)
Ore	11,15	Ragazzi	mt.	1.100	(1 giro)
Ore	11,25	Cadette	mt.	2.200	(2 giri)
Ore	11,35	Cadetti	mt.	2.200	(2 giri)

N.B. - GLI ATLETI DOVRANNO TENERSI A DISPOSIZIONE DELL'ADDETTO AI CONCORRENTI NEI PRESSI DEGLI SPOGLIATOI, ALMENO 10 MINUTI PRIMA DELL'ORARIO DI PARTENZA DELLA RISPETTIVA GARA.

RIMBORSI

€ 60,00 (sessanta): alle Società che entreranno in classifica con almeno 10 atleti/e delle Categorie giovanili, compresi Allievi/e.

€ 80,00 (ottanta): alle Società che entreranno in classifica con almeno 20 o più atleti/e delle Categorie giovanili, compresi Allievi/e.

€ 100,00 (cento): alle Società che entreranno in classifica con almeno 30 atleti/e, sempre delle Categorie giovanili, compresi Allievi/e.

IL PRESIDENTE
PROF. ANTONELLO BALTOLU

Edizione 2011: una fase della gara maschile. Conduce MERGA, seguito da NDIKU (4), P. TANUI (2), KIPCHOECH (3), BUTTAZZO (12); seminascosti, MEUCCI e De NARD.

(Foto Elio Panciera)

TROFEO ALASPORT: 36 ANNI DI STORIA SPORTIVA

Andare indietro nel tempo di 35 anni, sfogliando all'indietro l'album della memoria, è operazione che suscita, insieme, nostalgia e rammarico per quel che s'è lasciato e per quel che s'è perduto. Chi scrive, non ha mai tenuto un diario, né ha conservato le agende di quegli anni lontani, però vi assicuro che nella mia mente sono racchiusi i ricordi dei 35 anni della gloriosa organizzazione del Trofeo Alasport. Celebrando quest'anno la 36ª edizione, oggi, alla luce degli impensabili risultati raggiunti, è importante comprendere i segreti che hanno consentito di ottenere questo storico traguardo. La società, nel tempo, ha proceduto per piccoli passi, instancabilmente, ma sempre in costante crescita, pur lavorando in un ambiente non ricco di grandi risorse, e seminando in un terreno arido di tradizioni. Ebbene, la passione e la dedizione, la tenacia e la professionalità di Antonello Baltolu, hanno determinato il desiderio e la consapevolezza di potere e volere andare sempre avanti, di non arrendersi, di cercare di migliorare un "prodotto" già eccezionale, invidiato non solo in Sardegna, ma in Italia e nel pianeta dell'atletica mondiale. Nello scrivere queste poche e semplici parole di saluto, provo un sentimento di profonda riconoscenza e di orgoglio, quello che l'atletica sarda tutta esprime alla Società Alasport, diventata oramai un patrimonio dell'atletica italiana. Antonello Baltolu è stato capace di dimostrare, inizialmente con mezzi assai limitati e spesso in condizioni di estrema difficoltà, che si possono raggiungere ugualmente grandi risultati contribuendo alla diffusione dell'atletica leggera. Ha lavorato per fare grande una Società e ci è riuscito; perché non esistono cose che siano grandi o frivole: esistono cose che diventano importanti perché grande è stato lo sforzo per realizzarle. Grazie, caro Antonello, per quanto hai prodotto. Credo di poterti rinnovare, a nome di tutta l'atletica sarda, un sincero augurio di nuovi e sempre più importanti traguardi.

SERGIO LAI
Presidente del Comitato Regionale Sardo della FIDAL

Edizione 2011. Una fase della gara femminile.
In testa al gruppo N. EJJAFFINI, seguita da KIBET (2), N. CHERONO (3), GEDO (1).
(Foto Elio Panciera)

I PROTAGONISTI DEL TROFEO ALASPORT

CAMPIONI OLIMPICI - OLIMPIC MEN CHAMPION

BIRIR Matthew (Kenia - 3000 st/1992)
BORDIN Gelindo (Italia - maratona/1988)
BOUTAYB Brahim (Marocco - 10.000/1988)
GEBRSELASSIE Haile (Etiopia - 10.000/1996/2000)
KETER Joseph (Kenia - 3000 st/1996)
KORIR Julius (Kenia - 3000 st/1984)
MALINOWSKI Bronislaw (Polonia 3000 st/1980)
NGUGI John (Kenia - 5000/1988)
SKAH Khalid (Marocco - 10.000/1992)
BALDINI Stefano (Italia - Maratona/2004)
BEKELE Kenenisa (Etiopia - 10.000/2004/2008) (5.000/2008)
KIPRUTO Brimin (Kenia - 3000 st/2008)

CAMPIONESSE OLIMPICHE - OLIMPIC WOMEN CHAMPION

DORIO Gabriella (Italia - 1500/1984)
MOTA Rosa (Portogallo - maratona/1988)

ALTRE MEDAGLIE OLIMPICHE

ANTIBO Salvatore (Italia - 10.000/1988)
BAYESA Fita (Etiopia - 5.000/1992)
BITOK Paul (Kenia - 5.000/1992)
BRUNET Roberta (Italia - 5.000/1992)
CHELIMO Richard (Kenia -10.000/1992)
KIPCHOGE Eliud (Kenia - 5.000/2004-2008)
MATEELONG Richard (Kenia - 3.000 st./2008)
HISSOU Salah (Marocco - 10.000/1996)
LAMBRUSCHINI (Italia - 3.000 st/1996)
MAHMOUD Joseph (Francia - 3.000st/1984)
MALINOWSKI Bronislaw (Polonia - 3.000st/1976)
MURRAY Yvonne (Gran Bretagna - 3000/1998)
KIPRUTO Brimin (Kenia - 3.000 st/2004)
SOI Edwin (Kenia - 5.000/2008)

CAMPIONI MONDIALI - WORLD MEN CHAMPION

DI NAPOLI Gennaro (Italia - 3.000 indoor/93/95)
GEBRSELASSIE Haile (Etiopia - 10.000/93/95/97/99)
KIRUI Ismael (Kenia - 5000/93/95)
KIPKETER BOIT Wilson (Kenia - 3.000 st/1997)
KORORIA Shem (Kenia - mezza marat./1997)
KIPTANUI Moses (Kenia - 3.000 st/1995)
KOSKEI Christopher (Kenia 3.000 st/1999)
KAMATHI Charles (Kenia - 10.000/2001)
KOSGEI Paul (1/2 maratona 2002)
KIPCHOGE Eliud (Kenia - 5.000/2003)
KIPRUTO Brimin (Kenia - 3.000 st/2007)
NGUGI John (Kenia - cross 89/90/93/94)
PANETTA Francesco (Italia - 3.000 st/1987)
SKAH Kalid (Marocco - cross/1992)
SCHOTS Leon (Belgio - cross 1977)
TANUI Moses (Kenia 10.000/1991)
TERGAT Paul (Kenia - cross 95/96/97/98/99)
MOURHIT Mohammed (Belgio - cross 2000).
LIMO Richard (Kenia - 5.000/2001)
BEKELE Kenenisa (Etiopia - cross corto e lungo 2002/03/04/05/06 - 10.000/2003/05/07)
BEKELE Tariku (Etiopia - 3.000 indoor/2008)
TADESE Zersenay (Eritrea - cross 2007 -m.marat./ 2007/08/09)
MERGA JIDA IMANE (Etiopia - cross 2011)

CAMPIONESSE MONDIALI - WORLD WOMEN CHAMPION

BARSOSIO Sally (Kenia - 10.000/1997)
LOROUPE Tegla (Kenia - mezza maratona/1997)
BERHANE Adere (Etiopia - 10.000/2003)
MASAI Linet (Kenia - 10.000 - 2009)
Pauline KORIKWIANG (Kenia - cross 2006)
MOTA Rosa (Portogallo - maratona/1991)
WAMI Gete (Etiopia - Cross 2001)
KIPLAGAT Florence (Kenia - cross 2009)
CHERUIYOT Vivian (Kenia - 5.000/2009/2011- Cross 2011 - 10.000/2011)

CAMPIONI EUROPEI - EUROPEAN MEN CHAMPION

ARESE Franco (Italia - 1.500/1971)
ANTIBO Salvatore (Italia - 5.000 e 10.000/1990)
BALDINI Stefano (Italia - maratona /1998)
BORDIN Gelindo (Italia- maratona 1986-1990)
DI NAPOLI Gennaro (Italia-indoor 3.000/1992)
GUERRA Paulo (Portogallo - cross/1994-95)
LAMBRUSCHINI Alessandro (Italia - 3.000 st/1994)
MALINOWSKI Bronislav (Polonia - 3.000 st/1974-78)
ORTIS Venanzio (Italia - 5.000/1978)
PANETTA Francesco (Italia - 3.000 st/1990)
VAINIO Martii (Finlandia - l0.000/1978).
LEBID Sergyi (Ukraina - Cross '99/01/02)

CAMPIONESSE EUROPEE - EUROPEAN WOMEN CHAMPION

DORIO Gabriella (Italia - indoor 1500/1982)
MOTA Rosa (Portogallo - maratona/1982/86/90)
POSSAMAI Agnese (Italia - indoor 1500/1981 - 3000/1982-1985).

PRIMATISTI / E DEL MONDO - WORLD RECORDMEN / WOMEN RECORDS

BARRIOS Arturo (Messico - 10.000/1991 - 20 km/1991 - ora/1991)
CHELIMO Richard (Kenia - 10.000/1993)
GEBRSELASSIE Haile (5000/1994-95-97-98 10.000/1995-1997 - maratona 2007/2008)
HISSOU Salah (Marocco - 10.000/1996)
KOECH Peter (Kenia - 3000 st/1989)
KIPKETER BOIT Wilson (Kenia - 3.000 st/1997)
KIPTANUI Moses (Kenia - 3.000 st/1992 - 1995 - 5000/1995)
LOROUPE Tegla (Kenia - maratona 1998/1999)
MAHAMOUD Joseph (Francia - 3.000 st/1984)
MAMEDE Fernando (Portogallo - 10.000/1984)
MOORCROFT David (Gran Bretagna 5000/1982)
TANUI Moses (Kenia - mezza maratona/1993)
TERGAT Paul (10.000/1997 - m. mar. /1997/1998) (maratona 2003)
BEKELE Kenenisa (Etiopia - 5.000 e 10.000/2004)
TADESE Zersenay (Eritrea - mezza marat./2010)

Edizione 2011.
I quattro fuggitivi: NDIKU precede MERGA (1), vincitore della prova, TANUI (seminascosto) e J. KIPCHOECH. *(Foto Elio Panciera)*

BEST JUST GOT BETTER

La Complete Velosis 3 è l'ultima evoluzione del modello Velosis. Questo prodotto, che rappresenta il top di gamma della categoria delle scarpe neutre, è rinforzato con un sistema di ammortizzazione lungo tutta la suola ed è dotato di una suoletta a doppio strato per massimizzare il comfort e migliorare la calzata. La scarpa migliore per infrangere i propri record.

PUMA
puma.com

Disponibile da:

Affari & Sport - Villasanta (MB) • ALF - Viareggio (LU) • Athletic World - Biella • Baffo Sport - Modena • Barchiesi Sport - Jesi (AN) • Base Running - Torino • Bettoli Sport - Faenza (RA) • Born To Run - Milano • Bronx Sport - Catanzaro • Casa dello sport - Ravenna • Dadi Sport - Rimini • DF Sportspecialist - Lissone-Bevera • Don Kenia Run - Milano • Dynamic Sport - Parabita (LE) • Emozioni Sport - Genova Voltri • Esse Tre Sport - Mestre • Fair Play Store - Bracciano (ROMA) • Fartlek Sport - Messina • Finisher Sport - San Giuliano Milanese (MI) • Football World - Noceto (PR) • Free Run - Carpi-Bologna-Scandiano (BO) • Genova in Touche - Genova • Genova Running - Genova • Grizzly Sport - Rubiera (RE) • Il Campione - Prato • Il Maratoneta - Siena • Jolly Sport - Piacenza • KM 42 - Pescara • KM Sport - Bussolengo-Vicenza • LBM Sport - Roma • Leader Sport - Collebeato (BS) • L'isoletto dello Sport - Firenze • Magazzini Montello - Bra (CN) • Marathon Sport - Lucca • Maratonando - Viareggio (LU) • Maxent - Albinea (RE) • Milesi Sport - San Giovanni Bianco (BG) • Noi Sport - Passo Corese (ROMA) • Non solo Col - Amantea (CS) • Nones Sport - Castello Molina di Fiemme (TN) • Pro Domo Sport - Pavia • Quota CS - Sant'Elpidio a Mare (FM) • Ready to Run - Torre Boldone (BG) • Run To Me - Novara • Runner Sport - Benevento • Splash 2 - Genova • Sport & Shoes - Barletta • Sport Center Pettinelli - Mestre • Sport Club - Martinengo (BG) • Sport Leader - Squinzano (LE) • Triandrun - Ferrara • Triathlet - Palermo • Tutto di Corsa - Cremona • Un Sesto Acca - Cazzago di Pianiga (VE) • Verde Pisello - Milano • Yes We Run - Castellanza (VA)